PROYECTOS DE VIDA

Mª Jesús Fdez. Maestra PT.

¿QUÉ SON LOS PROYECTOS DE VIDA?

Parar a pensar y a reflexionar sobre cómo...

- Quiero que sean mis días.
- En qué quiero aprovechar mis horas.
- Qué actividades quiero hacer.
- Con qué compañía me siento feliz.

¿QUÉ SON LOS PROYECTOS DE VIDA?

Son muchas **preguntas** y muchas **respuestas** que se van delimitando en función de las propias características, capacidades y deseos.

¿QUÉ SON LOS PROYECTOS DE VIDA?

Ayudar a alumnas y alumnos a tener un proyecto de vida propio requiere saber que su forma de **enfrentarse** a las circunstancias vitales.

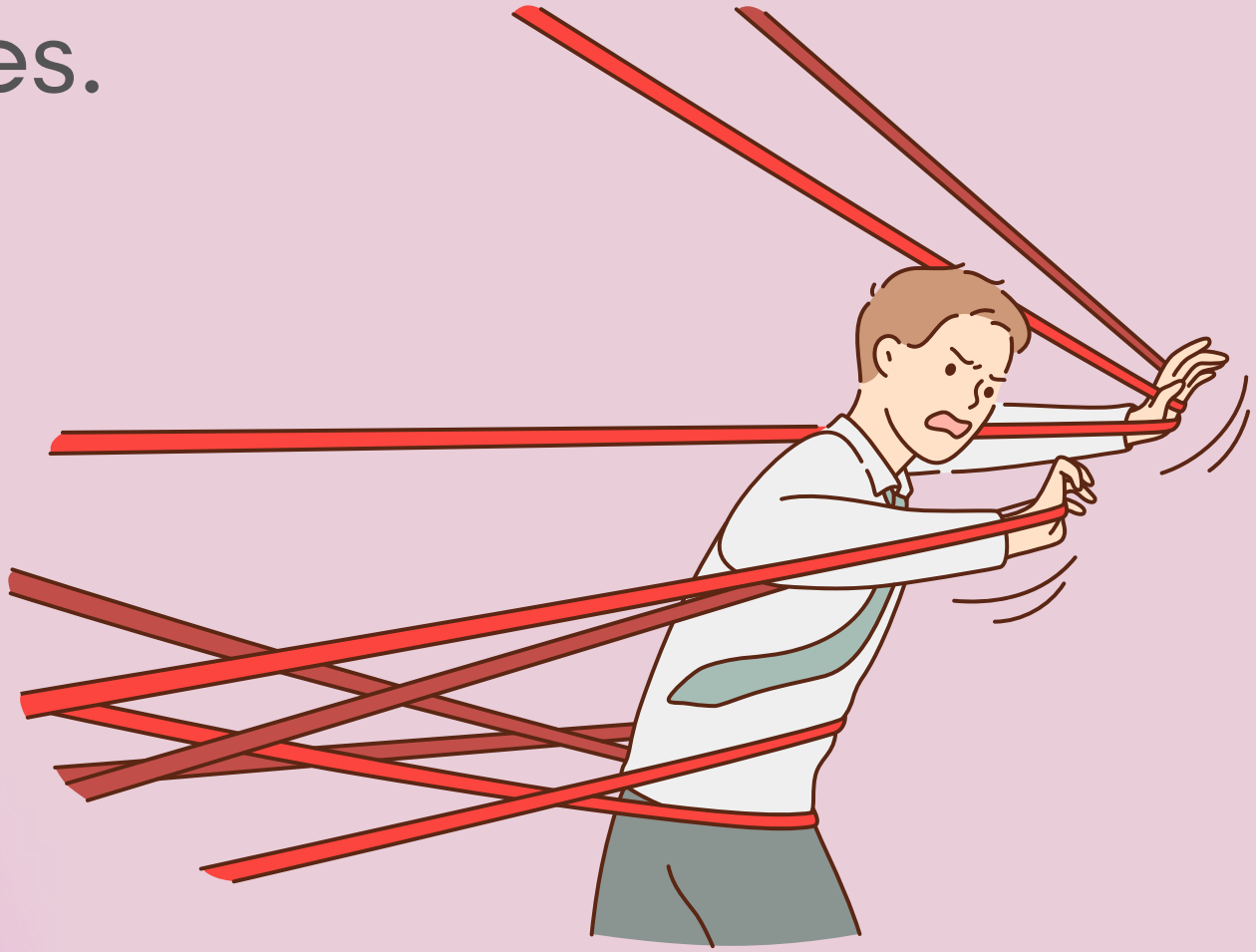

¿QUÉ SON LOS PROYECTOS DE VIDA?

Requiere la **reflexión** sobre diversos elementos que suelen ir más allá de la elección profesional y que tienen que ver con otros aspectos vitales.

Por ejemplo: IMAGINAR el papel de cada cual en una **convivencia**.

¿QUÉ SON LOS PROYECTOS DE VIDA?

Tienen que trabajarse desde la **etapa infantil:**

Ejemplo: aprender a despojar a las profesiones de estereotipos, entender que los trabajos de casa son una responsabilidad de hombres y mujeres.

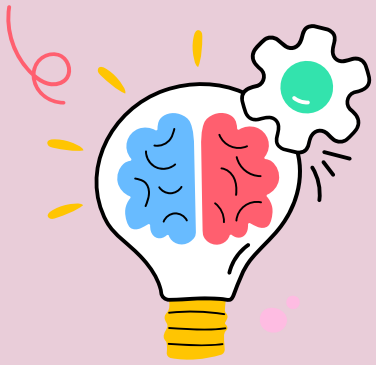

¿QUÉ SON LOS PROYECTOS DE VIDA?

Son **habilidades** que les facilitarán al ALUMNADO el tránsito:

- No sólo al mundo de los estudios o de los trabajos remunerados.
- También al cambio de la comodidad, la seguridad o el cariño que generalmente se recibe en la casa familiar.

¿QUÉ SON LOS PROYECTOS DE VIDA?

- La **escuela** tiene una importante influencia en la elección profesional:

- El alumnado ha de tener la posibilidad de **descubrir sus capacidades e intereses.**

¿QUÉ SON LOS PROYECTOS DE VIDA?

- La **escuela** no es ajena al resto de circunstancias que ayudan a componer cada proyecto de vida.

- **EN ELLA EL ALUMNADO PUEDE ENCONTRAR MODELOS DE CONVIVENCIA.**

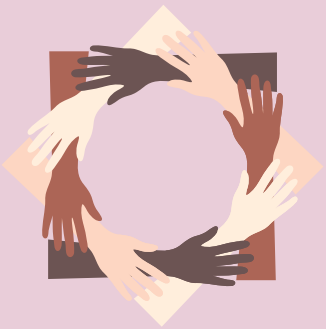

Si te ha gustado

ME PUEDES APOYAR CON...